



Polskie Towarzystwo Turystyczno – Krajoznawcze Oddział w Raciborzu  
ul. Chopina 16, 47 – 400 Racibórz, tel./fax. (032) 415 30 93  
www.raciborz.pttk.pl, e-mail: pocza@raciborz.pttk.pl  
konto bankowe 33 1750 0012 0000 0000 3444 8477



## Patronat Honorowy nad cyklem wypraw górskich objął Starosta Raciborski Grzegorz Swoboda

Polskie Towarzystwo Turystyczno – Krajoznawcze Oddział w Raciborzu zaprasza na:  
**Poznajemy Beskidy: BABIA GÓRA i PILSKO**

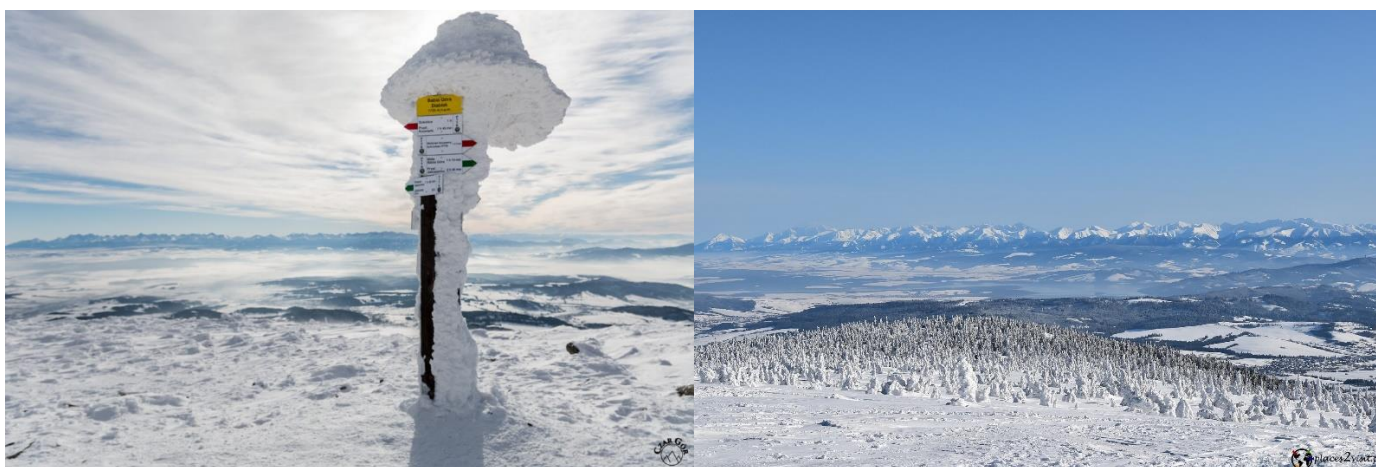

### 1. BABIA GÓRA 1725 m.n.p.m

Masyw górski w Paśmie Babiogórskim należącym do Beskidu Żywieckiego w Beskidach Zachodnich. Najwyższym szczytem jest Diablak, często nazywany Babią Górą, jak cały masyw. Jest najwyższym szczytem Beskidów Zachodnich i poza Tatrami najwyższym szczytem w Polsce zaliczany do Korony Gór Polski.

### 2. PILSKO (słow. Piłsko)

Szczyt w Beskidzie Żywieckim. Znajduje się w Grupie Piłska. Często nazwą Piłsko obejmuje się nie tylko jego główną kulminację (1557 m), w całości leżącą po stronie słowackiej, ale również cały masyw. Według słowackiej regionalizacji są to Beskidy Orawskie (Oravské Beskydy).

### TERMIN 29÷30.10.2022 r

1. Wyprawa odbędzie się bez względu na pogodę.
2. Wyprawa nie ma charakteru komercyjnego i jest realizowana na zasadach samorealizacji siłami wolontariatu członków PTTK zgodnie ze statutem PTTK.
3. Udział w imprezie traktujemy jako dorozumianą zgodę na publikację w fotorelacji. Jeżeli uczestnik nie wyraża zgody na to zgody, to zobowiązany jest do dostarczenia takiej informacji na piśmie.
4. Uczestnicy wyprawy zobowiązani są do przestrzegania przyjętego planu wyprawy oraz ewentualnych jego modyfikacji wprowadzonych przez organizatora, a także realizowania założeń czasowych.
5. Dokonanie opłaty za wyjazd jest potwierdzeniem przyjęcia do wiadomości regulaminu oraz jego przestrzegania.
6. Organizator zapewnia opiekę licencjonowanego przewodnika.
7. Uczestnicy wyprawy są ubezpieczeni od następstw nieszczęśliwych wypadków.

PATRONI MEDIALNI





## PROPONOWANA TRASA

### DZIEŃ PIERWSZY

**BABIA GÓRA** - Wyjście z parkingu przy Chata Slana Voda na Słowacji żółtym szlakiem na szczyt a następnie zielonym na Małą Babią Górę 1517 m.n.p.m i czerwonym szlakiem do Chaty Slana Voda.

Długość trasy 19, 1 km , czas przejścia 7,35 h

Suma podejść 1111 m

Suma zejść 1100 m

Region: Działy Orawskie, Beskid Żywiecki,

Punkty GOT: 30 GOT,

#### trasa krótsza:

Slana Voda- Babia Góra szlakiem żółtym i powrót tym samym.

Długość trasy 16, 3 km, czas przejścia 6,15 h

Suma podejść 1019 m

Suma zejść 1015 m

Punkty GOT: 26 GOT.

### DRUGI DZIEŃ

Wyjście z Przełęczy Glinne 808 m.n.p.m szlakiem niebieskim granicznym na Pilsko 1557 m.n.p.m, dalej niebieskim na Hale Miziową, granica i czarnym szlakiem do Schroniska PTTK na Hali Miziowej. Przerwa na posiłek i odpoczynek. A następnie szlakiem czerwonym na Przełęcz Glinne.

Suma podejść 789 m

Suma zejść 787 m ,

Region Beskid Żywiecki,

Punkty GOT: 20 GOT

Długość trasy 11 ,5 km ,czas przejścia 4, 13 h.

Zbiórka uczestników na dworcu PKS Racibórz ul. Batorego o godzinie 05.30 wyjazd 06.00, planowany powrót w niedzielę w godzinach wieczornych.

## PRZYPOMINAMY IŻ JEST TO WYPRAWA GÓRSKA, WYMAGANY JEST STRÓJ ODPOWIEDNI DO WARUNKÓW ATMOSFERYCZNYCH I DOBRA KONDYCJA MARSZOWA.

**Koszt wyprawy:** członkowie PTTK, młodzież do 18 roku i studenci 250 zł, osoby niezrzeszone 270 zł.

Cena zawiera przejazd autokarem, nocleg w Slanej Vodzie, obiadokolację, śniadanie informację krajoznawczo-turystyczną i licencjonowanego przewodnika.

Cena nie zawiera biletu wstępu do Babiogórskiego Parku Narodowego.

## W PRZYPADKU NIEWIELKIEJ LICZBY OSÓB CHĘTNYCH DO UDZIAŁU W WYPRAWIE, WYJAZD ZOSTANIE ODWOŁANY A WPLĄCONE KWOTY ZWRÓCONE.

Zapisy wraz z wpłatą przyjmujemy w biurze PTTK Oddział Racibórz w godzinach 10.00 do 16.00 od pn do czw oraz na konto PTTK 33 1750 0012 0000 0000 3444 8477 w tytule wpisując Imię i nazwisko uczestnika, telefon, adres i datę urodzenia oraz dopisek WYPRAWA 29÷30.10.2022 r. Do 20.10.2022 r lub do wyczerpania miejsc.

Biuro PTTK Oddział Racibórz

Ul. Chopina 16 , 47-400 Racibórz

tel. (032) 415 30 93

Informacji na temat wyprawy udziela również Andrzej Kuśnierz tel. 608 442 739

## SERDECZNIE ZAPRASZAMY DO UDZIAŁU

PATRONI MEDIALNI